Da lambida à Garganta

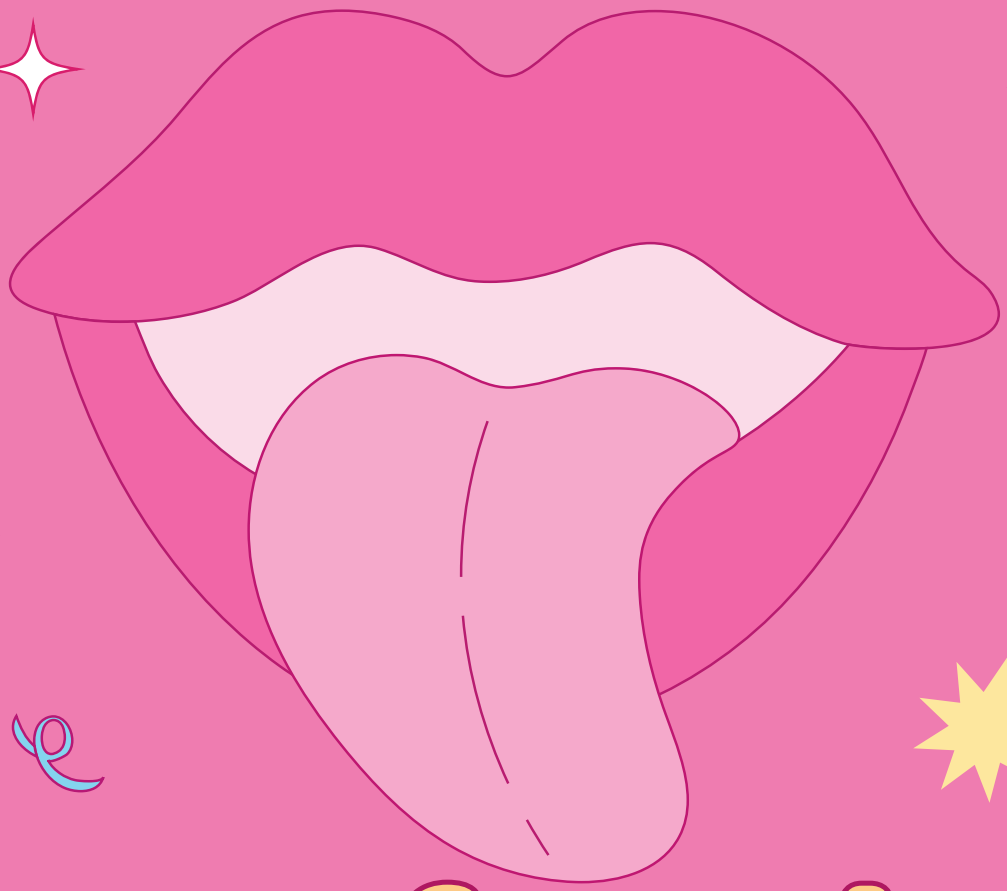

Profunda

@aminhaamigamedisse

COMPRAR AGORA!

Minha Amiga Me Disse

Nosso blog nasceu da ideia de deixar o papo sobre sexo **leve, gostoso e também informativo.** O projeto deu tão certo que resolvemos expandir e começar a criar conteúdos em vídeos, e-book e cursos. Claro que iríamos começar por aqui, não é mesmo?!

Afinal os temas **"*Garganta Profunda*"** e **"*Sexo Oral*"** nos deixaram com ranques elevados no Google, sabe por quê?

Passamos conhecimentos que testamos e aprovamos!

Todo conteúdo é pesquisado e testado antes de chegar até você..

COMPRAR AGORA!

Sumário

COMPRAR AGORA!

Objetivo 3
Pra começo de conversa 4
Parte 1 - O básico bem feito 16
Anatomia e tipos de Pênis 17
Tipos de Pênis 39
- **Ainda sobre a anatomia do prazer masculino...** 41
  - Pélvis 42
  - Ânus e Próstata 44

Pele o maior receptor de prazer 47
- **Sexo Oral** 48
  - Técnica Suprema: O Entusiamo 52
  - Beijo 53
  - Lambidas 54
  - Chupada 57

O tal do boquete parafuso 61
Técnicas de Masturbação Peniana 65
Beijo Grego 78
- **Próstata: O Ponto P** 80
  - Estimulaçao de Forma Indireta 81
  - Estimulação de Forma Direta 83

Kamasutra 85
Parte 2 - Garganta Profunda 92
- **A engolidora de espadas** 94
  - O trato gastrointestinal 95
  - Respiração 97
  - Controle de Reflexos 98
  - Lubrificação 98

Dúvidas 99
Treinamento 100
Treinamentos Avançados 105
Kama Sutra da Garganta Profunda 111
Referências Bibliográficas 117

Obje-tivos

Pra começo de conversa:

- Recomendo que todos façam essa leitura, onde tratamos de educação sexual que é um nivelamento sobre sexo, talvez as suas inseguranças e dúvidas sejam a de muitos. Bora falar sobre isso?

Parte 1:

- Na Parte 1 vamos explorar pontos de prazer masculino.
  E ensinar ***técnicas de sexo oral, masturbação, além de tirar tabus sobre estimulação anal***.

Parte 2:

A segunda parte deste livro é independente e você não precisa da primeira parte para conseguir fazer o treinamento e **ser uma engolidora de espadas**. Se você concluir todos os treinamentos, você terá diminuindo bastante a sensibilidade da garganta ou retirado totalmente a sensibilidade e conseguirá fazer um sexo oral profundo

COMPRAR AGORA!

Sexo Oral

COMPRAR AGORA!

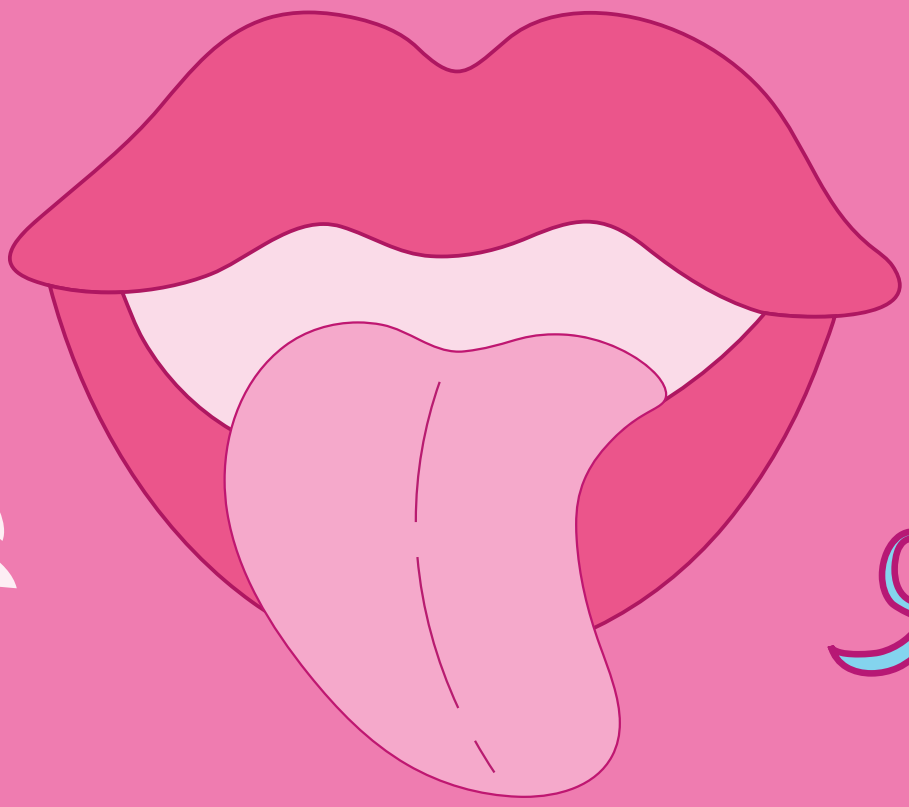

Depois de passar por todas as zonas erógenas sensíveis, chegou a hora de explorar com a boca. A partir daqui você vai aprender ***diversas técnicas para fazer sexo oral*** *e ainda turbinar ele com massagens e outros tipos de estimulações. Aqui mencionamos diversas vezes uma pesquisa que realizamos. Trata-se de uma pesquisa que fizemos com homens de diversas idades e perfis para ver o que eles mais gostam e contar tudo para você.*

Além das técnicas, ***outra parte importante é o tempo****. Se vai fazer sexo oral no parceiro dedique um tempo. Claro que até para sexo oral dá para ter uma rapidinha, mas a melhor maneira é cair de boca e* ***esquecer das horas ou minutos.***

Agora que exploramos várias técnicas, é hora de usar a imaginação e colocá-las em prática. As **posições sexuais** podem proporcionar novas experiências, realçar áreas que seu parceiro aprecia visualmente ou expressar fetiches e dinâmicas de submissão ou dominação, adicionando faíscas ou intensificando o desejo.

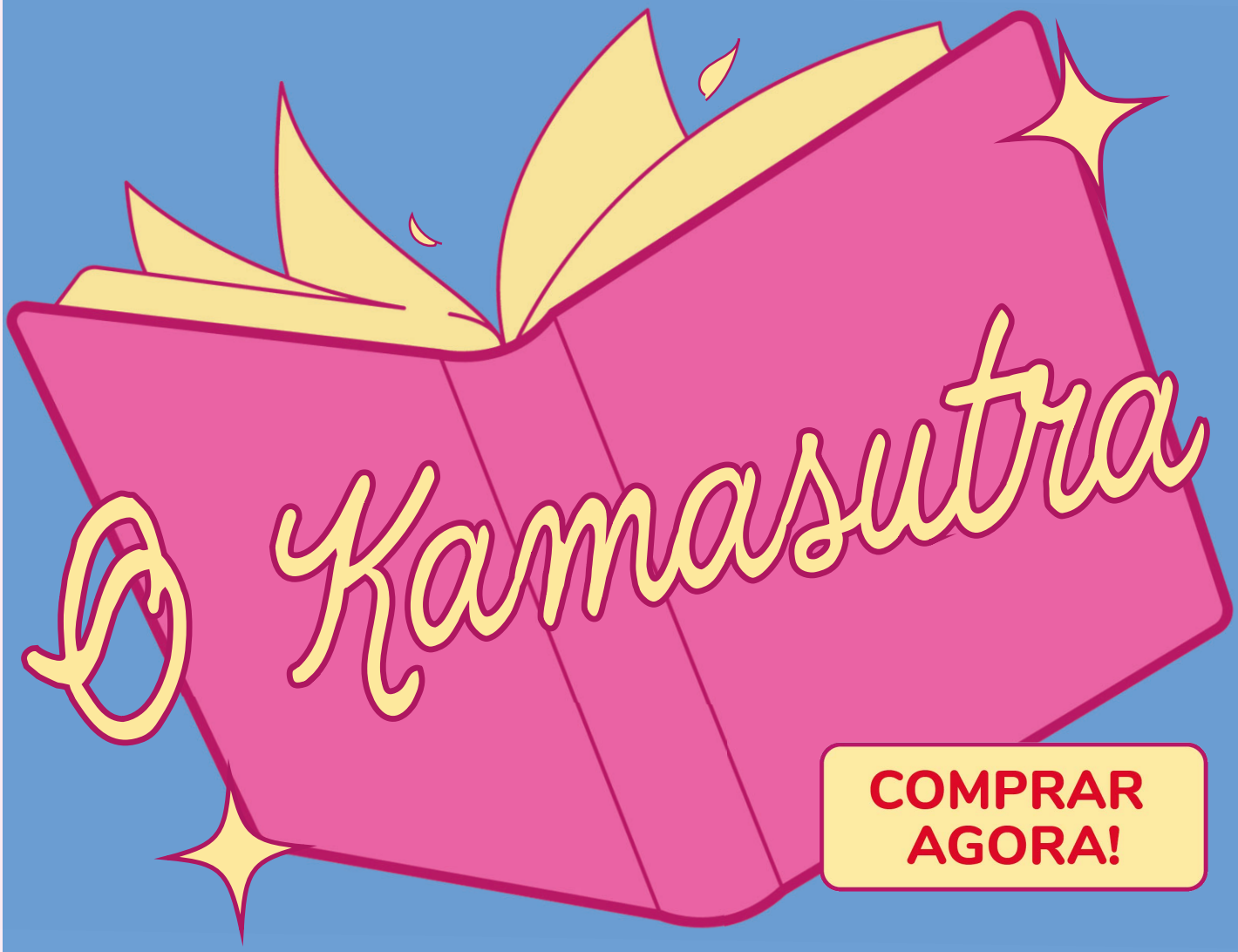

Não é preciso forçar o corpo em posições desconfortáveis; a ideia é ***encontrar posições prazerosas e confortáveis para ambos****. Incluiremos também algumas posições para estimulação anal e masturbação. Divirta-se explorando e inovando nas suas experiências íntimas!*

Posição 69

A posição 69 **é uma das posições preferidas do homens**, pois além de serem estimulados pelo sexo oral, podem fazer sexo oral na parceira e ainda ter uma visão do bum bum dela.
A mulher ficará com o corpo esticado em cima do parceiro de modo que a cabeça de ambos fiquem bem posicionada na genital do outro para o sexo oral simultaneamente.

Uma variação para essa posição é ela de lado, desse modo os dois estão deitados na cama e **facilita a posição**, já que o peso de nenhum dos dois estará sobre o outro.

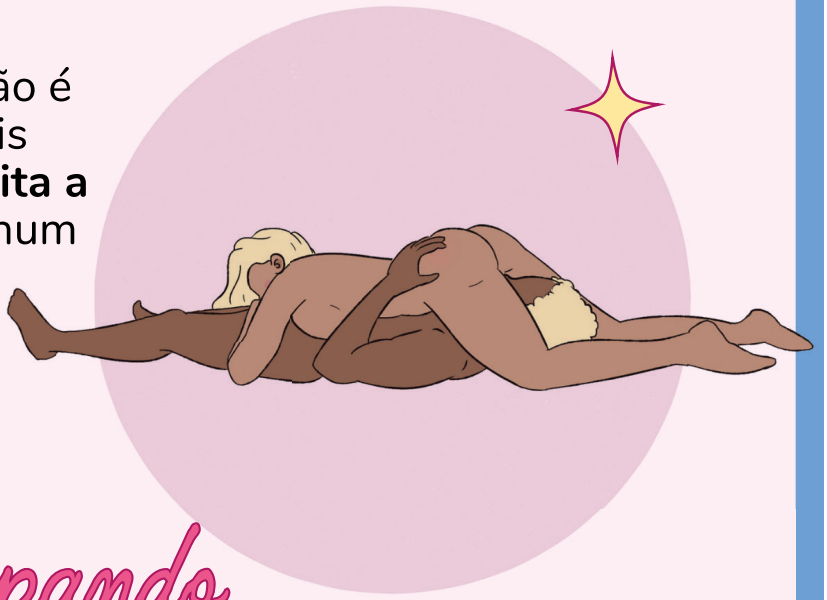

De Quatro chupando

De quatro chupando é uma posição que tem um toque de submissão.
O homem poderá ficar em pé como na foto ou sentado.
Se o homem estiver em pé e vocês gostarem de um oral mais intenso ela é ótima para fazer Facefuck, já que ele pode mover o quadril e/ ou segurar o seu rosto. **Há muitas variações nessa posição** e você pode ficar de joelho também.

Se quiser adicionar mais um pouquinho de sacanagem, **faça essa posição em frente a um espelho** e o homem terá a visão da mulher chupando e também do bumbum através do espelho.

COMPRAR AGORA!